

L'AGEFI

Communautés

La nouvelle Plateforme Communautaire de L'AGEFI

GUIDE D'UTILISATION

“
**Votre Plateforme
communautaire est
accessible sur tous supports
(PC / Tablette / Mobile)**

SOMMAIRE

Lire une contribution

Contribuer

2.1 Déjà membre : s'identifier pour contribuer

2.2 Pas encore membre : inscrivez-vous !

Votre profil

3.1 Compléter

3.2 Suivez l'actualité de votre réseau

3.2.1 Membres

3.2.2 Communauté

3.3 Restez en contact :
soyez alerté de la publication d'une contribution

Lire une Contribution Via les newsletters

L'AGEFI

Newsroom f t in

17h00, à la Une de www.agefi.fr
MERCREDI 30 MARS 2016

ASSET MANAGEMENT

Benoit Coeuré écarte un niveau de taux négatifs «absurde»

CORPORATE

Vallourec rassure avec sa nouvelle ligne de crédit

ASSET MANAGEMENT

Études et Textes de référence
Comment mieux calculer le niveau de capital dans le cas d'une gestion risk arbitrage

CORPORATE

Boeing va supprimer plus de 4.500 postes

Communautés

Romain Durand
t in

Solvabilité 2 : la guerre entre actionnaires et...

Dorian Abadie
t in

Le point technique complet...

Vidéos

CORPORATE

Les Fintech pourraient faire chuter les transferts d'argent souterrains

FINANCEMENTS & MARCHÉS

Le monopole bancaire s'ébrèche

Partenaires

Lire une Contribution Via les contributions du site

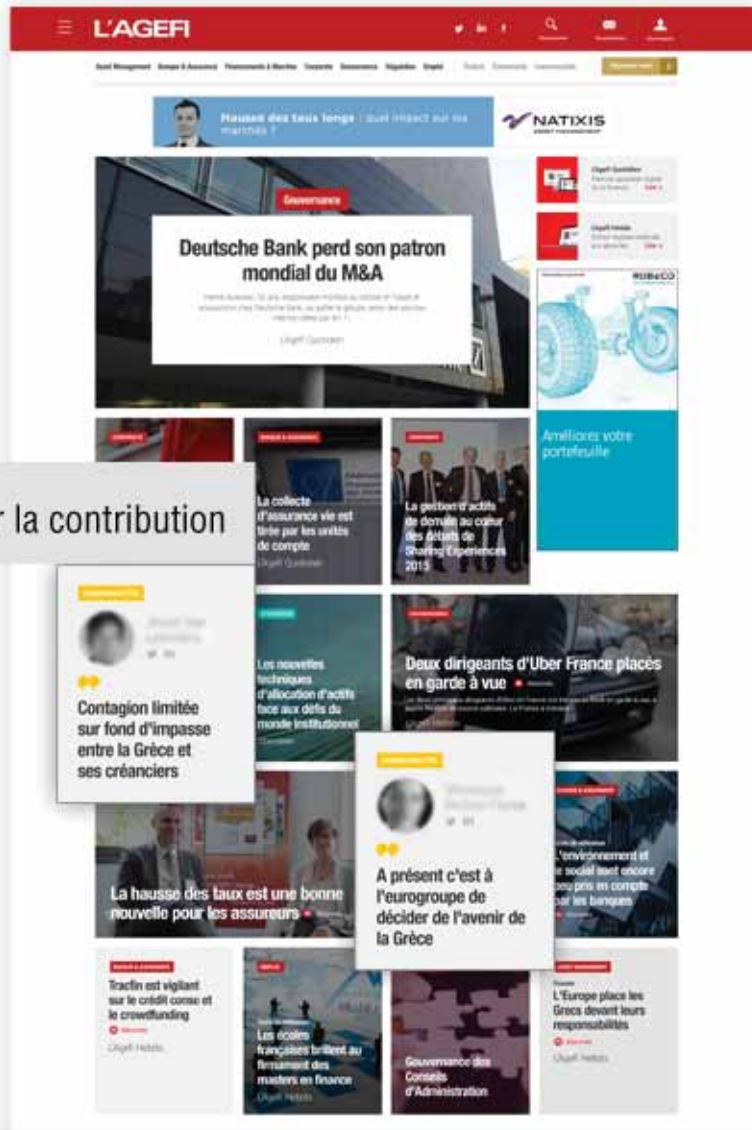

En cliquant sur la contribution

Contagion limitée sur fond d'impasse entre la Grèce et ses créanciers

A présent c'est à l'eurogroupe de décider de l'avenir de la Grèce

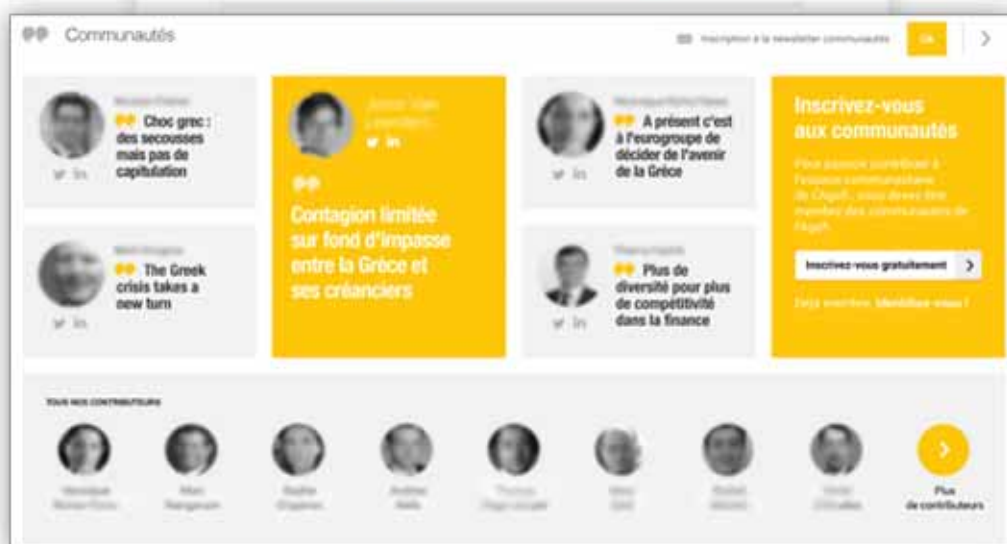

LIRE UNE CONTRIBUTION

Lire une contribution à partir de la plateforme

Philippe Waechter

29/03/2016 16:16 - dans Asset Management

La zone Euro perméable aux chocs extérieurs

Point 1 – La dynamique de la zone Euro plafonne

La publication de l'estimation avancée de l'enquête Markit pour le mois de mars suggère que

Voir plus

Exprimez-vous et soyez le premier à recommander cette contribution

Voir plus

En cliquant sur « voir plus » vous pouvez lire l'intégralité de la contribution d'un membre

Philippe Waechter
29/03/2016 16:16 - dans Asset Management

France – La conjoncture s'enlise

L'indice synthétique du climat des affaires calculé par l'INSEE retombe en mars sur sa moyenne de long terme. Après une courte escapade au-dessus de sa moyenne de long terme, l'indice s'essouffle. Certes, au regard de cet indicateur, la conjoncture a rebondi, depuis la fin 2014, sortant des affres de 2012 à 2014. Pour autant la dynamique qui permettait à l'activité de progresser bien au-delà de sa moyenne de long terme est ébranlée. En 1992/1993 après la récession liée aux secousses sur le Système Monétaire Européen l'indice avait franchement rebondi au voisinage de 110. Une telle allure n'est pas observable aujourd'hui.

Cela ne signifie pas que la conjoncture va repartir dans le mauvais sens mais simplement qu'elle n'a pas d'impulsion robuste et durable. C'est sur ce point là que la note de conjoncture de l'INSEE est, à mon sens, trop optimiste, les sources d'impulsion sont plus limitées qu'attendues.

Graph:

Cela s'observe notamment, quand on regarde le détail de l'indice global, dans le profil des ventes de détail.

On constate qu'en dépit d'une baisse forte de l'énergie depuis le début de l'année, celle qui effraie Mario Draghi car elle pousse l'inflation en territoire négatif, les détaillants n'ont pas franchement inversé leur perception sur la situation de leur secteur. Les messages ne sont pas très présents dans les boutiques malgré la baisse du prix de l'énergie et les gains de pouvoir d'achat.

Le secteur de l'industrie s'effrite. L'indice passe de 103 à 101 et les indicateurs au sein de ce secteur ne suggèrent pas un retournement.

Revenir au commentaire
Envoyer

CONTRIBUER

Si vous êtes déjà membre

1 Cliquez sur le bouton

Etape 2

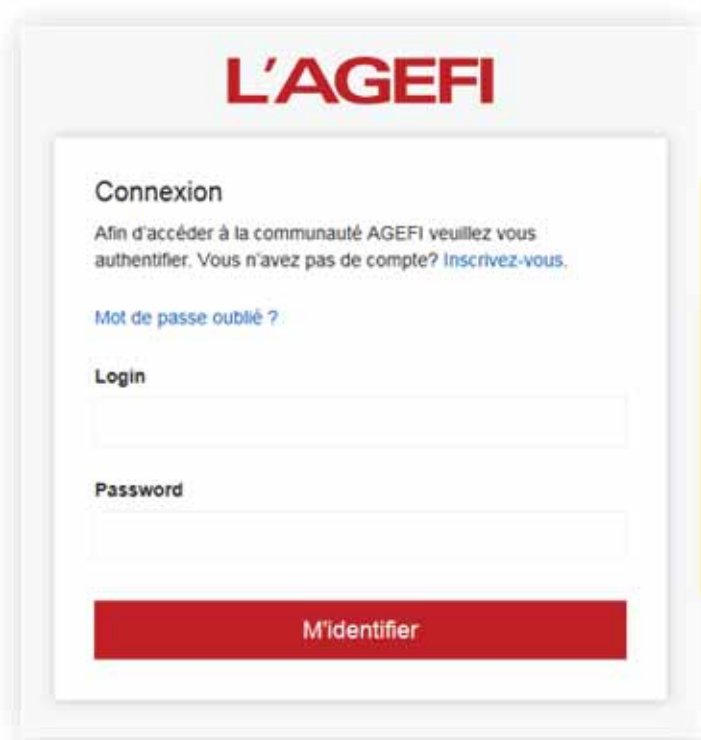

Insérez votre login et mot de passe, puis cliquez sur « M'identifier »

CONTRIBUER

Si vous êtes déjà membre

Etape ③

🗨 Lors de votre première connexion il vous sera demandé d'accepter la reconnaissance de votre login, il vous suffit de cliquer sur Accepter.

Autorisation demandée

Prompt

Accepter

Refuser

🗨 Si vous avez oublié votre mot de passe cliquer sur « Mot de passe oublié » et entrer votre adresse e-mail, un mail vous sera envoyé.

☰ L'AGEFI

Asset Management | Banque & Assurance | Financements & Marchés | Corporate | Gouvernance | Régulation | Emploi | Patrimoine | Documents | Communauté | [Rechercher](#)

Accueil > Compte utilisateur

Mot de passe oublié

Pour pouvoir récupérer un nouveau mot de passe, veuillez remplir le formulaire ci-dessous.

Votre email *

Quel est le produit de 3 par 4 ? *

Tous les champs sont obligatoires et doivent être remplis.

[Valider](#)

Un problème pour vous identifier ?
Contactez notre service client par mail relationsclient@agefi.fr ou par téléphone 01 41 27 47 34

Contribuer et poster au sein d'une communauté

Afin de contribuer au sein d'une communauté, sans répondre à une contribution, cliquez sur l'icône en haut à droite.

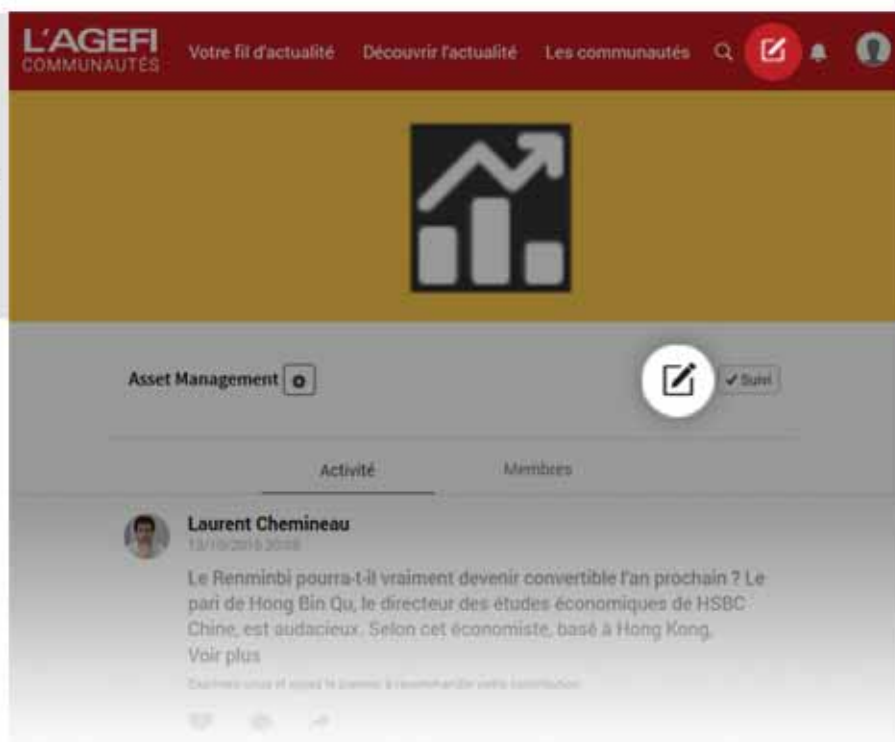

Une fenêtre s'ouvre vous pouvez écrire votre texte en ajoutant éventuellement une illustration.

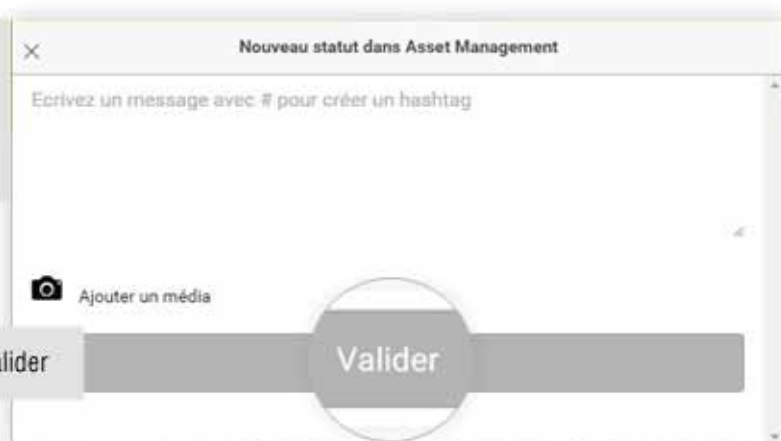

Cliquez ici pour valider

Si vous souhaitez supprimer votre contribution/post il vous suffit de cliquer sur l'icône poubelle.

REAGIR A UNE CONTRIBUTION

« Votre fil d'actualité »

Suivez l'ensemble de l'actualité de votre ou de vos communautés

L'AGEFI
COMMUNAUTÉS
[Votre fil d'actualité](#)
[Découvrir l'actualité](#)
[Les communautés](#)

Communautés

Romain Durand

02/10/2019 12:37 - dans Asset Management

Perceptions et réalité Depuis deux mois la psychologie sur les marchés financiers a brutalement changé, passant d'un optimisme serein à un pessimisme exacerbé, sans que la macroéconomie ne puisse

[Voir plus](#)

« Découvrir l'actualité »

Prenez connaissance de l'ensemble de l'actualité présente au sein des communautés de L'AGEFI

L'AGEFI

[Votre fil d'actualité](#)
[Découvrir l'actualité](#)
[Les communautés](#)
[Retour sur le site Agefi](#)

Communautés

Romain Durand

25/03/2016 15:09 - dans Banque & Assurance

Solvabilité 2 : la guerre entre actionnaires et management a t elle commencé en Hollande ?

C'est parti : solvabilité 2 est en place depuis moins d'un trimestre et déjà un premier contentieux

[Voir plus](#)

Exprimez-vous et soyez le premier à recommander cette contribution

Dorian Abadie

25/03/2016 11:35 - dans Asset Management

Le point technique complet

Pour rappel, la plupart des cotations sont suspendues en ce Vendredi Saint. Il en sera de même lundi, naturellement. Profitons-en pour faire le point, technique,

[Voir plus](#)

Exprimez-vous et soyez le premier à recommander cette contribution

Marquez votre **intérêt** pour une contribution en cliquant sur cet icône vous recommanderez cette publication

Partagez sur les **réseaux sociaux**

Prenez part à la **conversation**
Répondez & argumentez

Insérez une **image**, une vidéo

×
Nouveau statut

Écrivez un message avec # pour créer un hashtag

📷 Ajouter un média
➔

Valider

INSCRIPTION

Si vous n'êtes pas déjà membre,
inscrivez-vous pour contribuer

① Inscrivez-vous

Communities shown:

- Dorian Abadie: La patience a des limites L...
- Christopher Dierckx: Résilience...
- Guido Bolliger: Faire face à un environnement de taux bas sans...
- Axel Botte: Yellen ravive la guerre des monnaies...
- Philippe Waechter: En zone euro, la croissance plafonne...

Call to action: **Inscrivez-vous communautés**

Tous nos contributeurs

② Complétez le
formulaire

1. Vos données 2. Vos identifiants

Inscrivez-vous gratuitement aux communautés de l'AGEFI

Nom complet

 Email

 Adresse postale

 Code postal
 Pays

INSCRIPTION

Si vous n'êtes pas déjà membre,
inscrivez-vous pour contribuer

③ Cliquez sur l'espace
«**Communautés**»

④ Identifiez-vous

⑤ Puis même parcours que «**Contribuer si
vous êtes déjà inscrit**»

INSCRIPTION

Si vous êtes déjà inscrit au site agefi.fr,
inscrivez-vous aux communautés pour contribuer

- 1 Si vous êtes déjà identifié sur le site, allez sur «**Mon compte**»

- 2 Allez sur «**Mes communautés**»

Mes communautés

Vous n'êtes pas encore inscrit(e) aux communautés de l'AGEFI.

Inscrivez-vous aux communautés

Pour pouvoir contribuer à l'espace communautaire de l'AGEFI, vous devez être membre des communautés de l'AGEFI

Inscrivez-vous
gratuitement >

- 3 Inscrivez-vous aux «**Communautés**»

- 4 Puis même parcours que «**Contribuer si vous êtes déjà inscrit**»

PROFIL

Lors de votre inscription, merci de compléter votre profil

NICOLAS GAUSSE

NOUVELLES APPROCHES D'INVESTISSEMENTS A DES VALORISATIONS ELEVÉES

L'agitation récente des marchés est reflétée des valorisations élevées et des niveaux de risque importants. Dans un tel

[Voir plus](#)

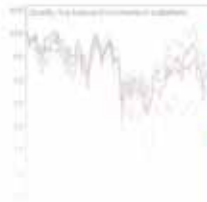

Pour compléter votre profil

1 Cliquez ici

Robert Dupont
Voir mon profil

Editer mon profil

Se déconnecter

2 Cliquez ici

Editer mon profil

Photo de profil

Image de fond

Valider

Vous pouvez ajouter une **photo** à votre profil et/ou une **image de fond**

3 Cliquez ici

Pour insérer votre **photo** de profil, choisissez une image parmi votre banque d'image puis **valider**

Vous pouvez également ajouter une **image de fond** (cliquez ici) puis **valider**

PROFIL

Suivez l'actualité de votre réseau

1 Cliquez ici

2 Cliquez ici

Robert Dupont

Voir mon profil

Editer mon profil

Se déconnecter

JR Lowry

31/03/2016 10:42 dans Asset Management

L'avenir appartient aux innovateurs en matière de do

par JR Lowry, Directeur de State Street Global Excha
Moyen-Orient et l'Afrique

L'industrie financière

Voir plus

Robert Dupont

Activité Abonnés Abonnements Groupes de Discussion

Activité Vos contributions

Abonnés Les membres qui vous suivent

Abonnements Les membres que vous suivez

Laurent Chemineau

0 Abonnements | 1 Abonné

✓ Suivi

Ali Bekhtaoui

0 Abonnements | 1 Abonné

✓ Suivi

Groupes de Discussion Les communautés que vous suivez

Asset Management

199 membres

✓ Suivi

PROFIL

Suivre un ou des Membre(s) et/ou une ou des Communauté(s)

Vous pouvez **suivre** une Communauté ou plusieurs Communautés pour cela il vous suffit de cliquer sur le bouton **suivre**

+ Suivre

- Asset Management** (542 membres) - Button: + Suivre
- Corporate** (22 membres) - Button: + Suivre
- Emploi** (12 membres) - Button: + Suivre
- Financements & Marchés** (4 membres) - Button: + Suivre
- Regulation** (1 membre) - Button: + Suivre

Vous pouvez **suivre** un membre de la communauté pour cela il vous suffit de cliquer sur le bouton **suivre**

+ Suivre

Philippe Waechter

+ Suivre

Activité

Abonnés

Abonnements

Groupes de Discussion

Recherchez un membre ou une contribution

Paul [] Annuler

5 Membres

Paul Bayezian

Paulina Przeworska

Paul Goldschmidt

PROFIL

Notifications

Vous serez alerté grâce aux **notifications** lorsqu'une **nouvelle contribution** sera postée
